Organigramm

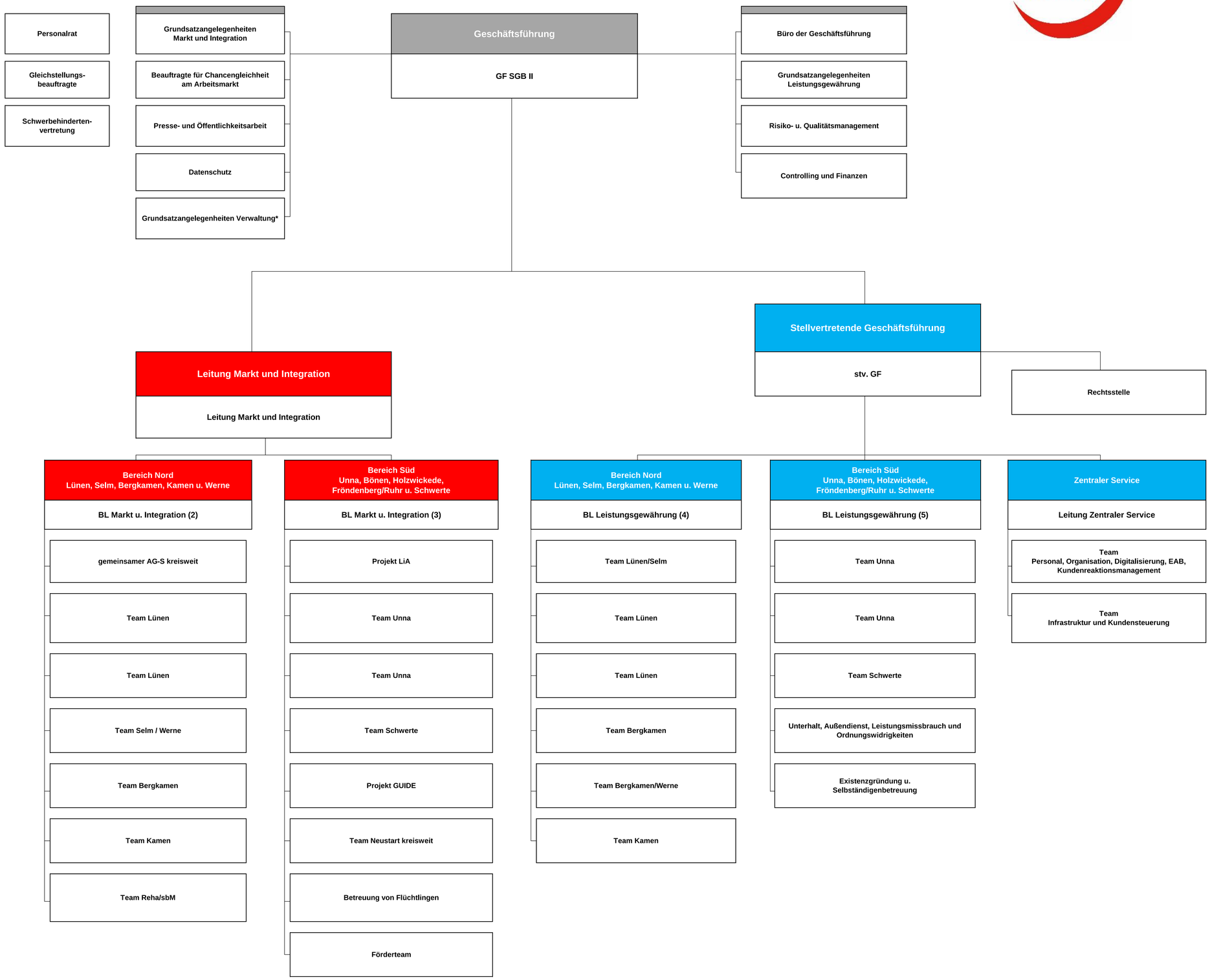

* vorbehaltlich Zustimmung der TV im Mai 2023

Stand: 01.01.2023